

## ARTEMENTE Leonardo Da Vinci

### Ejercicios

1. Leé este texto:

“Investigadores de Estados Unidos pidieron a 42 personas que evaluaran las emociones básicas que se expresaban en el lado inferior izquierdo y derecho del rostro de la Gioconda. El 92,8 por ciento de las personas señaló que solo la mitad izquierda mostraba felicidad.”

Marcá con una cruz tu parecer acerca de la sonrisa de Mona Lisa.

Es triste

Es alegre

2. Mirá las sonrisas de Mona Lisa, la de Santa Ana y de la Virgen María. ¿Te parecen parecidas? Trata de recordar la interpretación de Sigmund Freud sobre este parecido presente en el texto.

---

---

---

3. Tratá de recordar el nombre de las tres pinturas mencionadas y escribilos.

---

---

---

4. Subrayá las palabras con E presentes en el texto:

“Leonardo da Vinci pintó a Mona Lisa buscando el efecto de que la sonrisa desapareciera al mirarla directamente y reapareciera solo cuando la vista se fija en otras partes del cuadro. El juego de sombras refuerza la sensación de desconcierto que produce la sonrisa. No se sabe si en verdad sonríe o si muestra un gesto lleno de amargura.”

5. Escribí las palabras con E seleccionadas en un papel y ordenalas alfabéticamente.

6. Mirá este autorretrato de Leonardo. Escribe un breve texto acerca de su mirada.

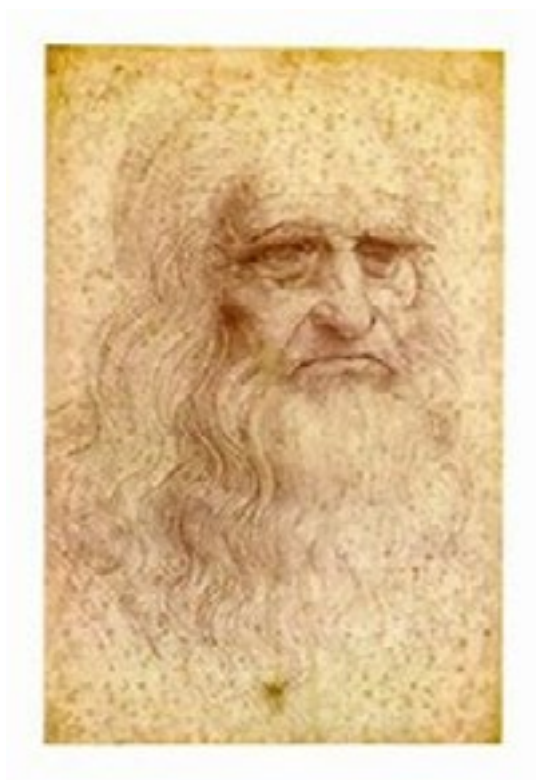

-----  
-----  
-----  
-----